

Presentatie Commissie Mijnbouwschade
bij Tweede Kamercommissie KGG

12 maart 2026

Over de commissie

“De Commissie Mijnbouwschade geeft duidelijkheid over wat er met je huis aan de hand is – wat de oorzaak is van de schade – en dus wat je er aan kan doen om de schade te herstellen.”

Vergaderjaar 2017–2018

33 529

Gaswinning

Nr. 446

MOTIE VAN HET LID AGNES MULDER C.S.
(Voorgesteld 7 februari 2018)

De Kamer,

gehoord de beraadslaging,

overwegende dat met het Besluit mijnbouw inwoners in Groningen en boven de gasop mijnbouwschade meten na het melden v geholpen gaan worden;

overwegende dat bij mijnbouwactiviteiten inwoners over mogelijke schade en frut p mijnbouwbedrijf;

verzoekt de regering, met andere mijnbouw afspraken te maken over de behandeling v onafhankelijke commissie mijnbouwschade te maken,

en gaat over tot de orde van de dag.

Agnes Mulder
Dik Faber
Jetten
Van Tongeren
Wassenberg
Sozial
Nijboer
Beckerman
Bieschop

...verzoekt de regering, met andere mijnbouwexploitanten op land eveneens afspraken te maken over de behandeling van schademeldingen door de onafhankelijke commissie mijnbouwschade of met wetgeving dit mogelijk te maken,

Juni 2020: Commissie Mijnbouwschade ingesteld



Huidige commissieleden – v.l.n.r.:

- › Ir P.C. (Piet) van Staalduinen – civieltechnisch ingenieur
- › Mr. R.M. (Remmert) Sluijter – voorzitter
- › B. (Bas) Sniijders – mijnbouwkundig ingenieur, Limburg Kamer
- › Mr. S.E. (Sara) Vlaanderen – vicevoorzitter & voorzitter Limburg Kamer
- › Dr. ir. S. (Siefko) Slob – geofysicus
- › M. (Margriet) Drijver – bestuurskundig, sociaal en maatschappelijk betrokken

Instellingsbesluit Commissie Mijnbouwschade: landelijke regeling

De behandeling van meldingen van schade als gevolg van bodembeweging door de **aanleg of exploitatie van een mijnbouwwerk**:

- › ten behoeve van **olie- of gaswinning uit of olie- en gasopslag in een klein veld** (1 juni 2020)
- › ten behoeve van **zoutwinning** (1 november 2021)
- › ten behoeve van de **opslag van stoffen in een zoutcaverne op land** (15 maart 2025)

Protocol opsporing en winning aardwarmte is in ontwikkeling

Doelen

- › De Commissie Mijnbouwschade is het **landelijke loket voor mijnbouwschade**. Wij ondersteunen particulieren en micro-ondernemers bij het verkrijgen van vergoeding voor schade als gevolg van mijnbouwactiviteiten.
- › Wij nemen schademeldingen in behandeling en **bieden duidelijkheid over de aard en oorzaak van de schade**, evenals over de mogelijkheden tot herstel.
- › Sinds oktober 2025 is de taak van de Commissie uitgebreid met het adviseren over **mijnbouwschade steenkoolwinning Limburg**.

Kernwaarden

- › Schademelder ontzorgen
- › Onafhankelijk
- › Deskundig
- › Zorgvuldig en transparant
- › Laagdrempelig

Werkgebied landelijke regeling



Schademelder ontzorgen

- › De commissie neemt bewijslast schademelder over
 - Dit bespaart de schademelder een gang naar de mijnbouwonderneming en/of rechter.
 - De mijnbouwonderneming is gebonden aan het advies van de Commissie.
- › Elke schademelder krijgt een vaste zaakbegeleider bij het in behandeling nemen van een melding.

Eigen onderzoek



Informatiebronnen:

- KNMI
- NLOG
- Viewers
- Kamer van Koophandel
- Kadaster
- Basisregistratie Adressen en Gebouwen (BAG)

Externe deskundige

is onafhankelijk

doet onderzoek ter plaatse

rapporteert aan de Commissie
Mijnbouwschade

Overzicht schademeldingen 2021 t/m 2025

	2025	Totaal: 2021 t/m 2025
Ontvangen schademeldingen	509	2.306
Definitief advies	393	1.057
Doorverwezen naar IMG	178	969

Ekehaar en Hooghalen

- Drie geïnduceerde aardbevingen in oktober 2023
- 67 meldingen van schade aan gebouwen (t/m dec 2024)
- Bij 29 meldingen: schade ontstaan of verergerd door de bevingen
- Schadevergoedingen: totaal € 80.000 (€ 537 - € 16.178 per adres) - voor rekening NAM

Observaties landelijke regeling

- Regeling voldoet niet aan verwachtingen schademelders
- Verschil met IMG-regeling (Assen)
- Ondiepe bodemdaling en funderingsschade
- Vergoedingen onvoldoende om schade/ruimte volledig te herstellen
- Verhouding onderzoekskosten en schadebedragen
- Twaalfmaandentermijn

Limburg regeling

- › Besluit tegemoetkoming particuliere woningeigenaren mijnbouwschade steenkool- winning Limburg (geldt sinds 22 december 2025)
- › Schade melden bij I3ML

Limburg Kamer Commissie Mijnbouwschade

- › Limburg Kamer gaat minister adviseren over schade, causaliteit (bodembeweging steenkoolwinning) en eventuele schadestaat
- › Rapport pilot beoordeling mijnbouwschade Limburg (november 2025)
- › Nu: opstartfase

Voormalige steenkoolwinning Limburg

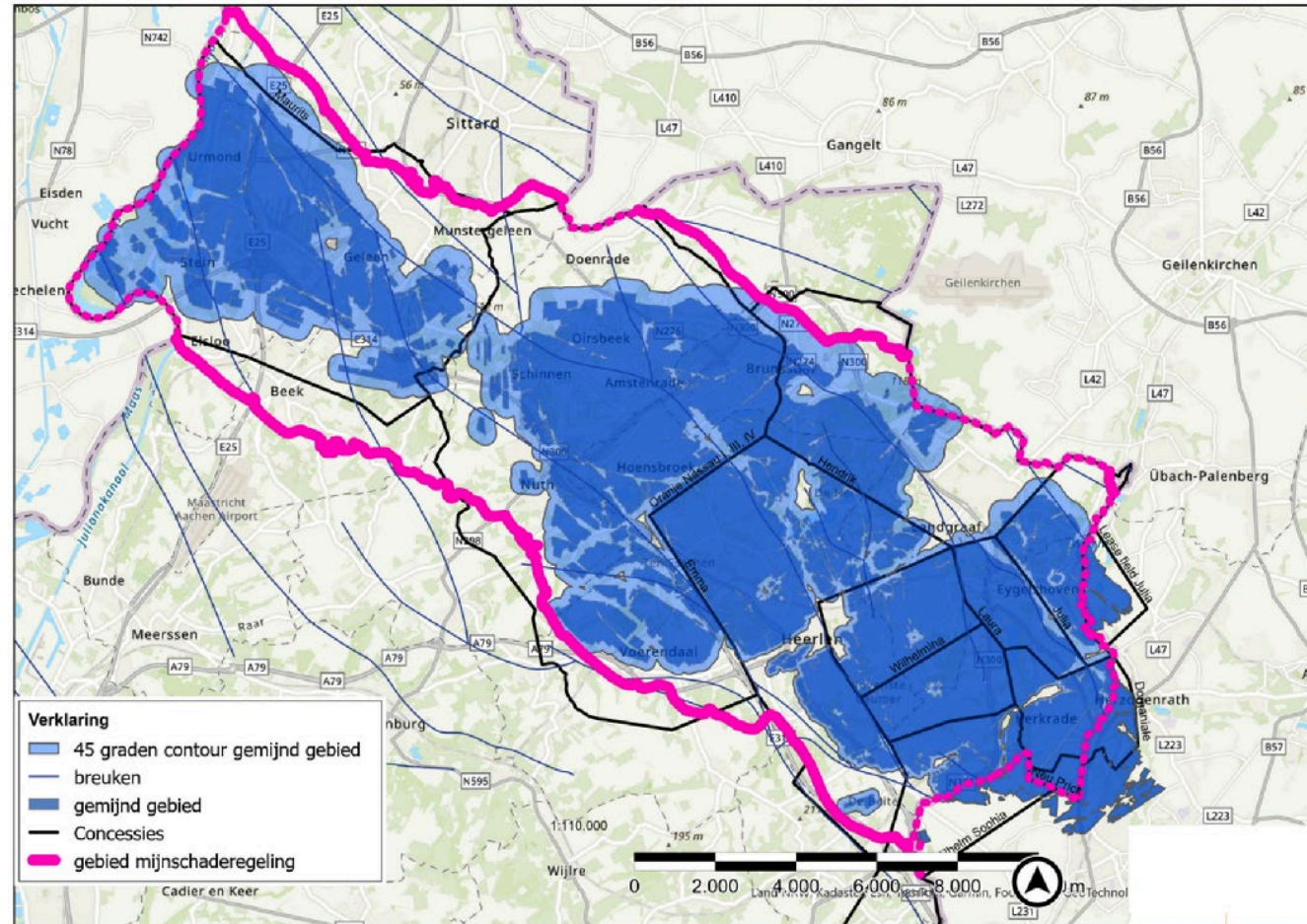

Dank voor uw tijd! Vragen?



www.commissiemijnbouwschade.nl



Postbus 965, 6040 AZ Roermond



Commissie@commissiemijnbouwschade.nl